

MĚSTO KAPLICE

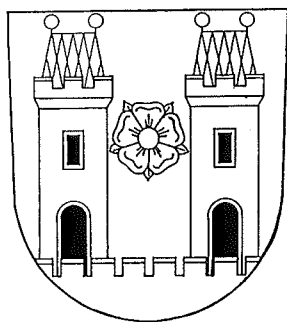

Obecně závazná vyhláška č. 1/2016

o stanovení pravidel pro pohyb psů na veřejném prostranství

kterou se stanovují pravidla pro pohyb psů na veřejném prostranství ve městě Kaplice

Zastupitelstvo města Kaplice se na svém zasedání dne 12. prosince 2016 usneslo vydat na základě ust. § 24 odst. 2 zákona č. 246/1992 Sb., na ochranu zvířat proti týrání, ve znění pozdějších předpisů, a v souladu s ust. § 10 písm. d), a) a c), § 35 a § 84 odst. 2) písm. h) zákona č. 128/2000 Sb., o obcích (obecní zřízení), ve znění pozdějších předpisů, tuto obecně závaznou vyhlášku.

Čl. 1

Pravidla pro pohyb psů na veřejném prostranství

1. Stanovují se následující pravidla pro pohyb psů na veřejném prostranství¹⁾ ve městě:
 - a) na veřejných prostranstvích ve městě je možný pohyb psů pouze na vodíku v doprovodu osoby.
 - b) při pohybu na veřejných prostranstvích musí být pes, jehož držiteli byla vydána zdarma při registraci evidenční známka, označen touto evidenční známkou (evidenční známka je nepřenosná).
 - c) osoba, která doprovází psa, je povinna zabránit vstupu psa na zařízení města sloužící potřebám veřejnosti označených piktogramem „Zákaz vstupu se psy“ (příloha č. 2).
 - d) osoba doprovázející psa je povinna dbát na to, aby pes neznečišťoval a nepoškozoval veřejné prostranství, případně je povinna odstranit neprodleně veškeré nečistoty a to zejména exkrementy způsobené tímto psem na veřejném prostranství včetně prostorů pro volné pobíhání psů.
 - e) povinností držitele je kontrolovat pohyb psa, aby nedošlo k obtěžování jiné osoby či zvířete.
2. Splnění povinností stanovených v odst. 1 zajišťuje fyzická osoba, která má psa na veřejném prostranství pod kontrolou či dohledem²⁾.

Čl. 2

Vymezení prostor pro volné pobíhání psů

1. Pro volné pobíhání psů se vymezují následující prostory (vyznačeny v příloze č. 1): pozemek č. 527/1 k.ú. Blansko (louka od bývalého rehabilitačního střediska po křížek na Suchém vrchu), pozemek č. 2029/43 k.ú. Kaplice (louka a lesík na jihovýchodním okraji sídliště 9. května).
2. Volné pobíhání psů v prostorech uvedených v odst. 1 je možné pouze pod neustálým dohledem a přímým vlivem osoby doprovázející psa, aby neohrozil ani neomezil třetí osoby nebo volně žijící zvířata, nezpůsobil škodu a zdraví nebo majetku.

¹⁾ § 34 zákona č. 128/2000 Sb., o obcích (obecní zřízení), ve znění pozdějších předpisů.

²⁾ Fyzickou osobou se rozumí např. chovatel psa, jeho vlastník či doprovázející osoba.

Čl. 3

Sankce

1. Dohled nad dodržováním této vyhlášky provádí Městská policie Kaplice.
2. Porušení povinností stanovených touto obecně závaznou vyhláškou lze u fyzických osob postihovat jako přestupek ³⁾, u právnických osob a fyzických osobám, které jsou podnikateli, jako správní delikt ^{4) 5)}

Čl. 4

Zvláštní ustanovení

Od povinností této vyhlášky jsou osvobozeny osoby doprovázené vodícími a asistenčními psy. Osvobozeny jsou dále osoby se psy služebními a záchranářskými ze strany Policie ČR, HZS a ostatních složek integrovaného záchranného systému.

Čl. 5

Zrušovací ustanovení

Touto obecně závaznou vyhláškou se ruší obecně závazná vyhláška města Kaplice č. 3/2007 o stanovení pravidel pro pohyb psů na veřejném prostranství, ze dne 4.6.2007.

Čl. 6

Účinnost

Tato obecně závazná vyhláška nabývá účinnosti 15. dnem po dni jejího vyhlášení.



Mgr. Libor Lukš
místostarosta



Mgr. Pavel Talíř
starosta

Vyvěšeno na úřední desce dne: 16. 12. 2016

Sejmuto z úřední desky dne: 13. 01. 2017

380 / 30224 / 2016



Městský úřad Kaplice
Odbor vnitřních věcí
382 41 Kaplice ⁵

³⁾ Zákon č. 200/1990 Sb., o přestupcích, ve znění pozdějších předpisů.

⁴⁾ Zákon č. 128/2000 Sb., o obcích, ve znění pozdějších předpisů.

⁵⁾ Zákon č. 246/1992 Sb., na ochranu zvířat proti týrání, ve znění pozdějších předpisů.

Příloha k obecně závazné vyhlášce města Kaplice č. 1, kterou se stanovují pravidla pro pohyb psů na veřejném prostranství ve městě Kaplice.

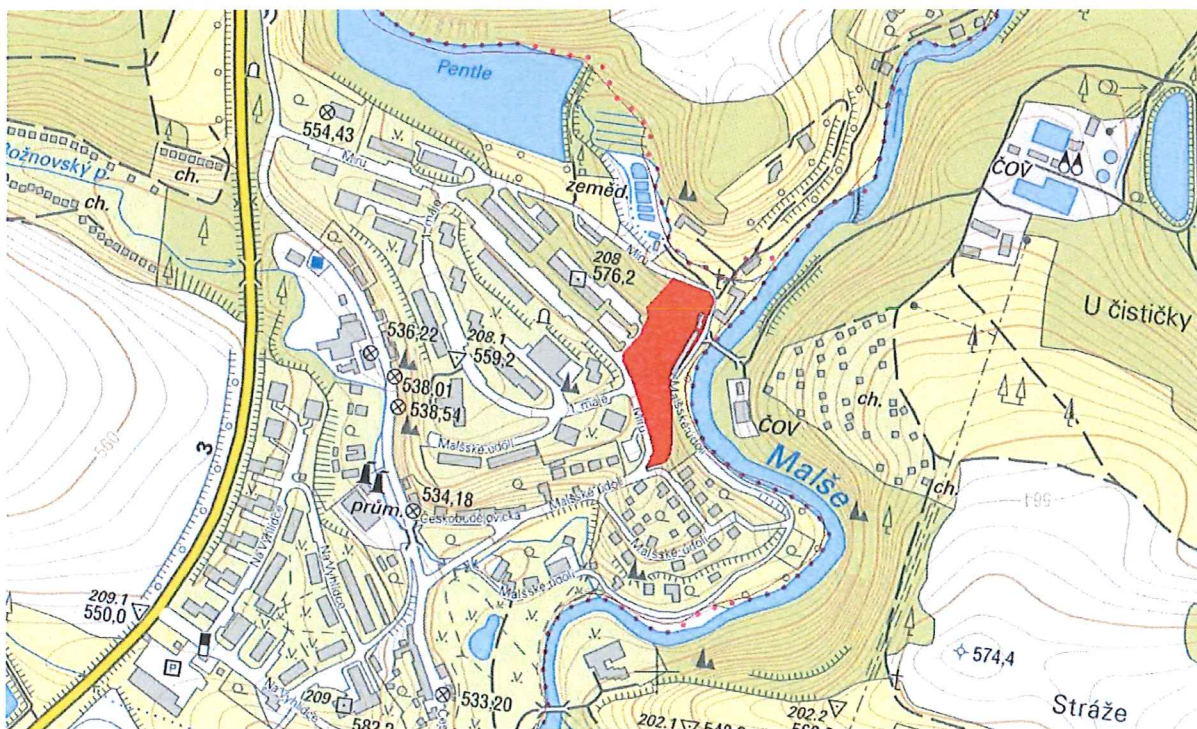
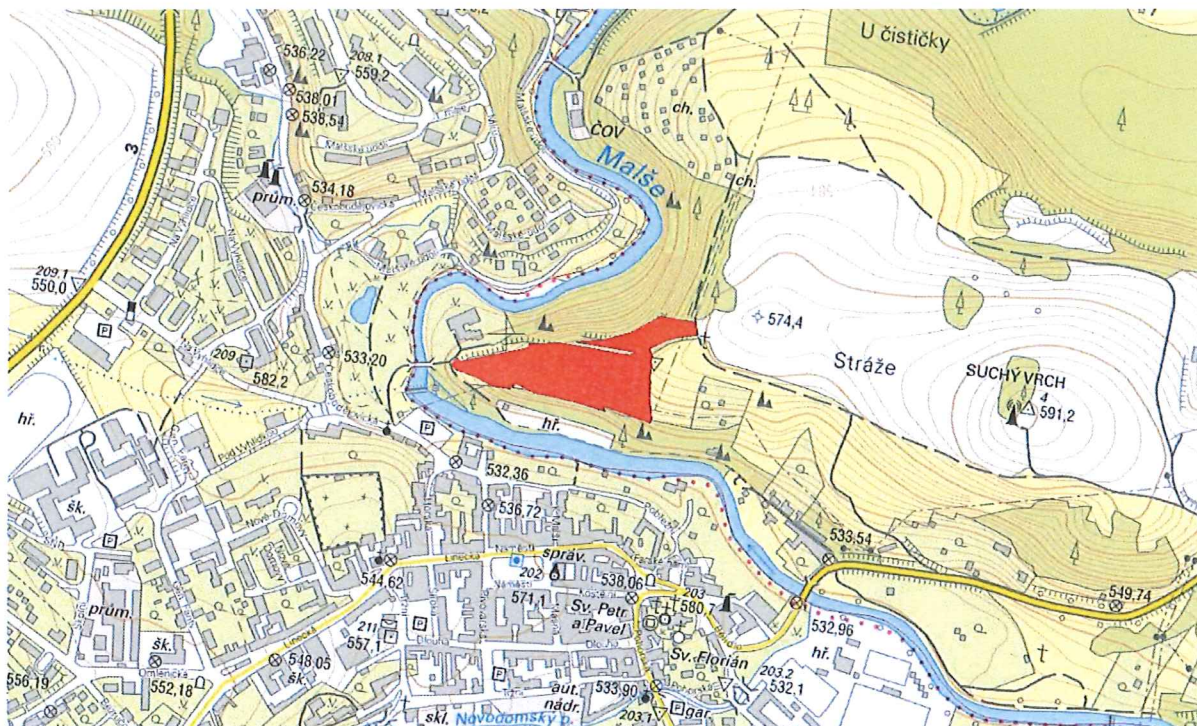

Příloha k obecně závazné vyhlášce města Kaplice č. 2, kterou se stanovují pravidla pro pohyb psů na veřejném prostranství ve městě Kaplice.

