ÚZEMNÍ PLÁN KAPLICE

02 ÚPLNÉ ZNĚNÍ PO VYDÁNÍ JEHO ZMĚN Č.1 A Č.2
HLAVNÍ VÝKRES

S

M 1: 5000

LEGENDA

STAV NÁVRH

- HRANICE ŘEŠENÉHO ÚZEMÍ - SPRÁVNÍ ÚZEMÍ MĚSTA
- HRANICE KATASTRŮ
- HRANICE PLOCH ŘEŠENÝCH ZMĚNOU č.1
- HRANICE PLOCH ŘEŠENÝCH ZMĚNOU č.2
- HRANICE ZASTAVĚNÉHO ÚZEMÍ K 11.11.2019
- HRANICE ZASTAVITELNÝCH PLOCH
- B_3 OZNAČENÍ ZASTAVITELNÝCH PLOCH
- S PROVĚŘENÍ VYUŽITÍ PLOCH ÚZEMNÍ STUDIÍ
- III. OZNAČENÍ PLOCH PŘESTAVBY
- PLOCHY PŘESTAVBY
- ÚRTI OZNAČENÍ PLOCH ÚZEMNÍCH REZERV PRO TECHNICKOU INFRASTRUKTURU
- PLOCHY ÚZEMNÍCH REZERV
- PLOCHY BYDLENÍ
- PLOCHY REKREACE - ZAHRADY, CHATOVÉ A ZAHRÁDKÁŘSKÉ OSADY
- PLOCHY OBČANSKÉHO VYBAVENÍ
- PLOCHY OBČANSKÉHO VYBAVENÍ - TĚLOVÝCHOVA A SPORT
- PLOCHY VEŘEJNÝCH PROSTRANSTVÍ
- PLOCHY SMÍŠENÉ OBYTNÉ - ÚZEMÍ MALÝCH SÍDEL
- PLOCHY SMÍŠENÉ OBYTNÉ - ÚZEMÍ JÁDROVÉ
- D2/1 PLOCHY DOPRAVNÍ INFRASTRUKTURY - SILNIČNÍ DOPRAVA - KORIDOR DÁLNICE D3
- PLOCHY DOPRAVNÍ INFRASTRUKTURY - SILNIČNÍ DOPRAVA - SILNICE I.TŘÍDY
- PLOCHY DOPRAVNÍ INFRASTRUKTURY - SILNIČNÍ DOPRAVA - SILNICE II.TŘÍDY
- PLOCHY DOPRAVNÍ INFRASTRUKTURY - SILNIČNÍ DOPRAVA - SILNICE III.TŘÍDY
- PLOCHY DOPRAVNÍ INFRASTRUKTURY - SILNIČNÍ DOPRAVA - DOPRAVNÍ ZAŘÍZENÍ, ŘADOVÉ GARÁŽE, PARKOVIŠTĚ
- D3/6 PLOCHY DOPRAVNÍ INFRASTRUKTURY - DRÁŽNÍ DOPRAVA - IV. TRANZITNÍ ŽELEZNIČNÍ KORIDOR
- PLOCHY DOPRAVNÍ INFRASTRUKTURY - DRÁŽNÍ DOPRAVA
- ZNAČENÉ CYKLOTURISTICKÉ TRASY
- PLOCHY TECHNICKÉ INFRASTRUKTURY
- PLOCHY VÝROBY A SKLADOVÁNÍ - PRŮMYSL A SLUŽBY
- PLOCHY VÝROBY A SKLADOVÁNÍ - FOTOVOLTAICKÉ ELEKTRÁRNY
- PLOCHY VÝROBY A SKLADOVÁNÍ - ZEMĚDĚLSKÁ VÝROBA A SLUŽBY
- PLOCHY SMÍŠENÉ VÝROBNÍ
- PLOCHY VODNÍ A VODOHOSPODÁŘSKÉ
- PLOCHY ZEMĚDĚLSKÉ
- PLOCHY LESNÍ
- PLOCHY PŘÍRODNÍ
- PLOCHY SMÍŠENÉ NEZASTAVĚNÉHO ÚZEMÍ
- PLOCHY TĚŽBY NEROSTŮ
- VODNÍ ZDROJ, VODOJEM, VODOHOSPODÁŘSKÉ ZAŘÍZENÍ
- VYHLÁŠENÉ ZÁPLAVOVÉ ÚZEMÍ Q100
- AKTIVNÍ ZÓNA ZÁPLAVOVÉHO ÚZEMÍ
- HRANICE CHOPAV
- V20 PLOCHY TECHNICKÉ INFRASTRUKTURY – KORIDOR PRO VODOVOD KAPLICE - NÁDRAŽÍ – HUBENOV
- VODOVODNÍ PŘÍVADĚČ
- VODOVOD
- ČISTÍRNA ODPADNÍCH VOD
- KANALIZAČNÍ VÝTLAK
- KANALIZACE SPLAŠKOVÁ
- KANALIZACE DEŠŤOVÁ
- Ee3 ELEKTRICKÉ VEDENÍ VVN 110kW - REALIZOVANÝ KORIDOR Ee3
- KORIDOR EL. VZDUŠNÉHO VEDENÍ VN
- EL. PODZEMNÍ VEDENÍ VN
- TRAFOSTANICE VNNN
- RR TRASY
- RADIORELÉOVÉ ZAŘÍZENÍ
- OPTICKÝ KABEL
- SDĚLOVACÍ KABELY
- Ep/1 KORIDOR ÚZEMNÍ REZERVY VTL PLYNOVODU KAPLICE – HORNÍ STROPNICE
- KORIDOR PLYNOVODU VTL VČ. BEZPEČNOSTNÍHO PÁSMA / REGULAČNÍ STANICE
- CHRÁNĚNÉ LOŽISKOVÉ ÚZEMÍ
- DOBÝVACÍ PROSTOR - LOŽISKO
- PODDOLOVANÉ ÚZEMÍ / STARÉ DŮLNÍ DÍLO
- NADREGIONÁLNÍ BIOKORIDOR
- REGIONÁLNÍ BIOKORIDOR
- REGIONÁLNÍ BIOCENTRUM
- LOKÁLNÍ BIOKORIDOR
- LOKÁLNÍ BIOCENTRUM
- EVROPSKY VÝZNAMNÁ LOKALITA - NATURA 2000
- PŘÍRODNÍ PARK SOBĚNOVSKÁ VRCHOVINA
- PROTIPOVODŇOVÁ OPATŘENÍ
- 1.,2. OZNAČENÍ VEŘEJNĚ PROSPĚŠNÝCH STAVEB
- PLOCHY A KORIDORY PRO VEŘEJNĚ PROSPĚŠNÉ STAVBY

POZN.: CELÉ ÚZEMÍ SE NACHÁZÍ:
- V OP RADIOLOKAČ. PROSTŘEDKU RTH TŘEBOTOVICE ČRMO

3 4
2 1

KLAD LISTŮ

č.v. 02

ÚZEMNÍ PLÁN KAPLICE
ÚPLNÉ ZNĚNÍ PO VYDÁNÍ
JEHO ZMĚN Č.1 A Č.2
HLAVNÍ VÝKRES
M 1: 5000

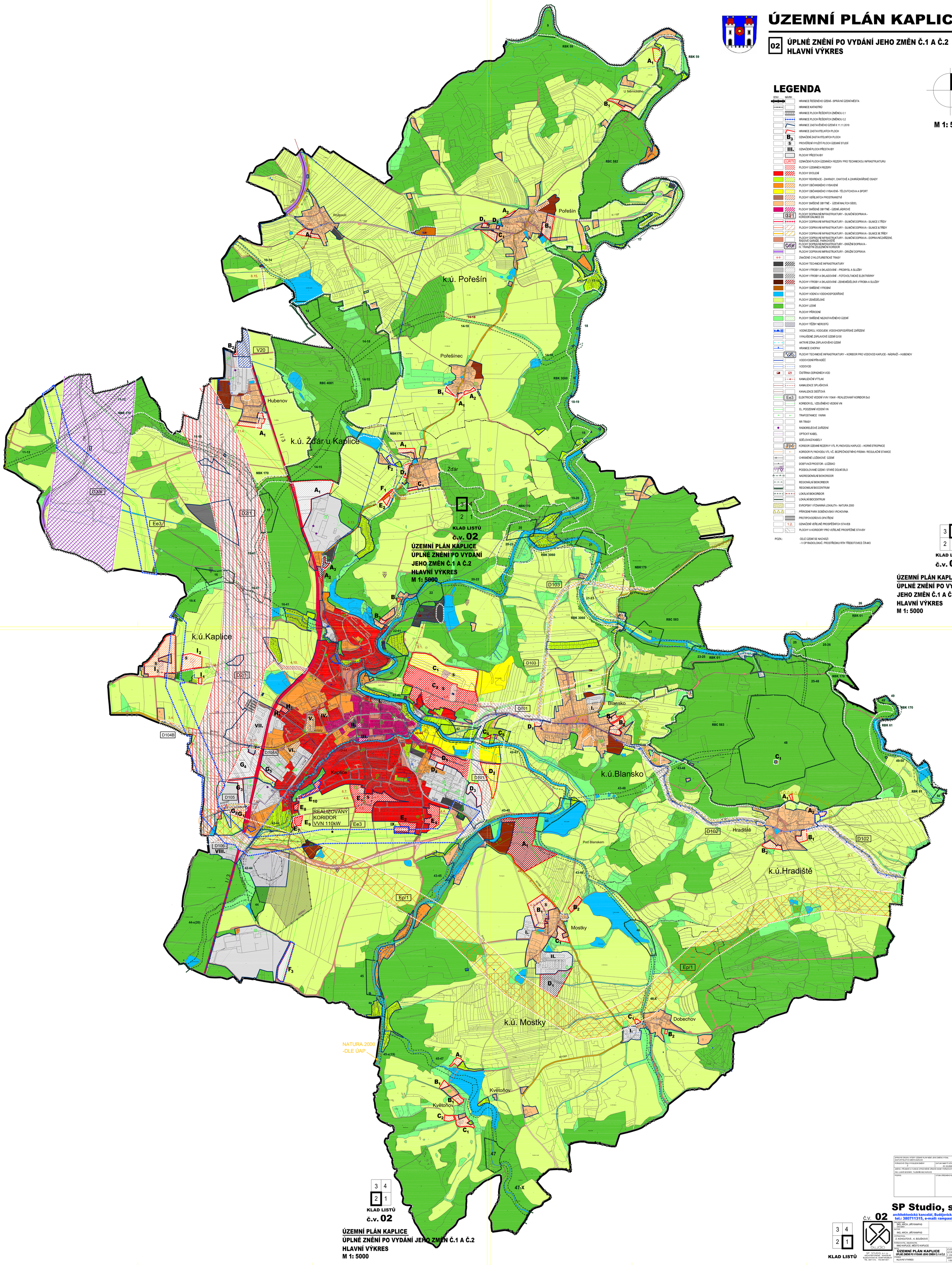

SPRÁVNÍ ORGÁN, KTERÝ ÚZEMNÍ PLÁN NEBO JEHO ZMĚNU VYDAL: ZASTUPITELSTVO MĚSTA KAPLICE	
POŘADOVÉ ČÍSLO POSLEDNÍ ZMĚNY: 2	DATUM NABYTÍ ÚČINNOSTI POSLEDNÍ ZMĚNY: 31.12.2020
JMÉNO, PŘÍJMENÍ A FUNKCE OPRÁVNĚNÉ ÚŘEDNÍ OSOBY POŘIZOVATELE: ING. LUKÁŠ BODNÁŘ, TAJEMNÍK MěÚ KAPLICE	
PODPIS:	OTISK ÚŘEDNÍHO RAZÍTKA:

SP Studio, s.r.o.,
architektonická kancelář, Budějovická 58, Č. Krumlov
tel.: 380711315, e-mail: rampas@spstudio.cz

Č.V. 02

3 4
2 1
KLAD LISTŮ

PROJEKTANT: ING. ARCH. JIŘÍ RAMPAS ČKA 03501	
AUTOR: ING. ARCH. JIŘÍ RAMPAS	
VYPRACOVAL: Z. KOHOUTOVÁ , K. BOUŠKOVÁ	
POŘIZOVATEL, OBJEDNATEL: MěÚ KAPLICE, MĚSTO KAPLICE	
NÁZEV: ÚZEMNÍ PLÁN KAPLICE ÚPLNÉ ZNĚNÍ PO VYDÁNÍ JEHO ZMĚN Č.1 A Č.2	STUPEŇ: DPD; DATUM: 12/2020; Č. ZAKÁZKY: SP 3919/36; MĚŘÍTKO: 1:5000; Č. VÝKRESU: 02
VÝKRES: HLAVNÍ VÝKRES	

SP STUDIO, s.r.o. ARCHITEKTONICKÁ KANCELÁŘ BUDĚJOVICKÁ 58, ČESKÝ KRUMLOV TEL.: 380711315, FAX: 380712571