ÚZEMNÍ PLÁN KAPLICE

04 ÚPLNÉ ZNĚNÍ PO VYDÁNÍ JEHO ZMĚN Č.1 A Č.2
VÝKRES VEŘEJNĚ PROSPĚŠNÝCH STAVEB,OPATŘENÍ A ASANACÍ

S

M 1: 5000

LEGENDA

STAV	NÁVRH	
		HRANICE ŘEŠENÉHO ÚZEMÍ - SPRÁVNÍ ÚZEMÍ MĚSTA
		HRANICE KATASTRŮ
		HRANICE PLOCH ŘEŠENÝCH ZMĚNOU č.1
		HRANICE PLOCH ŘEŠENÝCH ZMĚNOU č.2
		HRANICE ZASTAVĚNÉHO ÚZEMÍ K 11.11.2019
		HRANICE ZASTAVITELNÝCH PLOCH
	B_3	OZNAČENÍ ZASTAVITELNÝCH PLOCH
	S	PROVĚŘENÍ VYUŽITÍ PLOCH ÚZEMNÍ STUDIÍ
	III.	OZNAČENÍ PLOCH PŘESTAVBY
		PLOCHY PŘESTAVBY
	ÚRTI	OZNAČENÍ PLOCH ÚZEMNÍCH REZERV PRO TECHNICKOU INFRASTRUKTURU
		PLOCHY ÚZEMNÍCH REZERV
D2/1		PLOCHY DOPRAVNÍ INFRASTRUKTURY - SILNIČNÍ DOPRAVA - KORIDOR DÁLNICE D3
		PLOCHY DOPRAVNÍ INFRASTRUKTURY - SILNIČNÍ DOPRAVA - SILNICE I.TŘÍDY VČ.OP
		PLOCHY DOPRAVNÍ INFRASTRUKTURY - SILNIČNÍ DOPRAVA - SILNICE II.TŘÍDY VČ.OP
		PLOCHY DOPRAVNÍ INFRASTRUKTURY - SILNIČNÍ DOPRAVA - SILNICE III.TŘÍDY VČ. OP
		PLOCHY DOPRAVNÍ INFRASTRUKTURY - SILNIČNÍ DOPRAVA - DOPRAVNÍ ZAŘÍZENÍ, ŘADOVÉ GARÁŽE, PARKOVIŠTĚ
D3/6		PLOCHY DOPRAVNÍ INFRASTRUKTURY - DRÁŽNÍ DOPRAVA - IV. TRANZITNÍ ŽELEZNIČNÍ KORIDOR
V20		PLOCHY TECHNICKÉ INFRASTRUKTURY – KORIDOR PRO VODOVOD KAPLICE - NÁDRAŽÍ – HUBENOV
		VODOVOD
		ČISTÍRNA ODPADNÍCH VOD VČ. OP
		KANALIZAČNÍ VÝTLAK
		KANALIZACE SPLAŠKOVÁ
Ee3		ELEKTRICKÉ VEDENÍ VVN 110kW - REALIZOVANÝ KORIDOR Ee3
		KORIDOR EL. VZDUŠNÉHO VEDENÍ VN
		TRAFOSTANICE VN/NN
Ep/1		KORIDOR ÚZEMNÍ REZERVY VTL PLYNOVODU KAPLICE – HORNÍ STROPNICE
		KORIDOR PLYNOVODU VTL VČ. BEZPEČNOSTNÍHO PÁSMA / REGULAČNÍ STANICE
		PROTIPOVODŇOVÁ OPATŘENÍ
	1.2.	OZNAČENÍ VEŘEJNĚ PROSPĚŠNÝCH STAVEB
		PLOCHY A KORIDORY PRO VEŘEJNĚ PROSPĚŠNÉ STAVBY

POZN.: CELÉ ÚZEMÍ SE NACHÁZÍ:
- V OP RADIOLOKAČ. PROSTŘEDKU RTH TŘEBOTOVICE ČR-MO

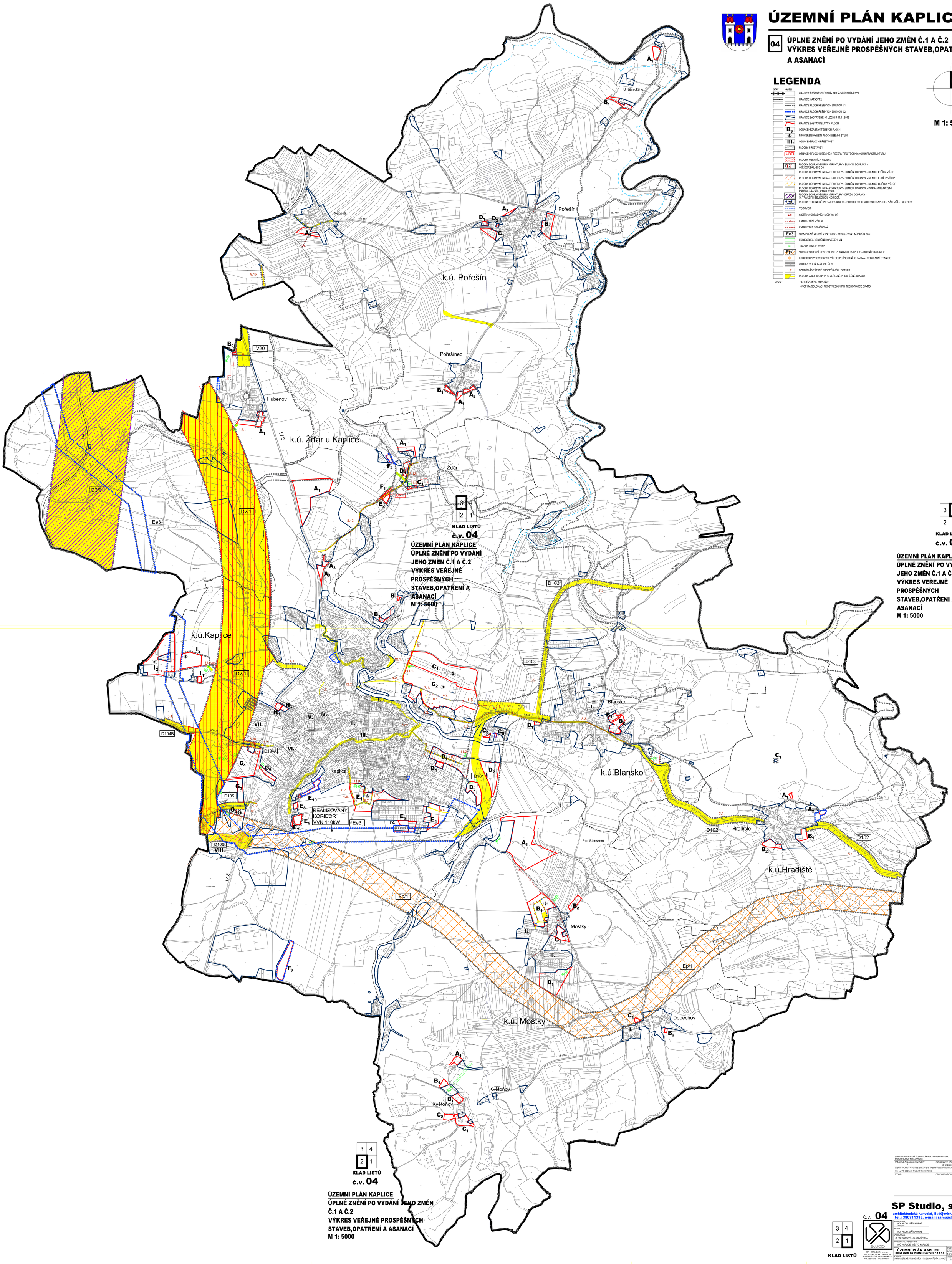

SPRÁVNÍ ORGÁN, KTERÝ ÚZEMNÍ PLÁN NEBO JEHO ZMĚNU VYDAL: ZASTUPITELSTVO MĚSTA KAPLICE	
POŘADOVÉ ČÍSLO POSLEDNÍ ZMĚNY: 2	DATUM NABYTÍ ÚČINNOSTI POSLEDNÍ ZMĚNY: 31.12.2020
JMÉNO, PŘÍJMENÍ A FUNKCE OPRÁVNĚNÉ ÚŘEDNÍ OSOBY POŘIZOVATELE: ING. LUKÁŠ BOSNÁK, TAJEMNÍK MěÚ KAPLICE	
PODPIS:	OTISK ÚŘEDNÍHO RAZÍTKA:

SP Studio, s.r.o.,
architektonická kancelář, Budějovická 58, Č. Krumlov
tel.: 380711315, e-mail: rampas@spstudio.cz

Č.V. 04

KLAD LISTŮ

PROJEKTANT: ING. ARCH. JIŘÍ RAMPAS (ČKAI, 0283)	
AUTOR: ING. ARCH. JIŘÍ RAMPAS	
VYPRACOVAL: Z. KOHOUTOVÁ , K. BOUŠKOVÁ	
POŘIZOVATEL, OBJEDNATEL: MěÚ KAPLICE, MĚSTO KAPLICE	
NÁZEV: **ÚZEMNÍ PLÁN KAPLICE** **ÚPLNÉ ZNĚNÍ PO VYDÁNÍ JEHO ZMĚN Č.1 A Č.2**	STUPEŇ: ÚPD
	DATUM: 12/2020
VÝKRES: VÝKRES VEŘEJNĚ PROSPĚŠNÝCH STAVEB,OPATŘENÍ A ASANACÍ	Č. ZAKÁZKY: SP 2019/38
	MĚŘÍTKO: 1:5000 / Č. VÝKRESU: 04

SP STUDIO, s.r.o. ARCHITEKTONICKÁ KANCELÁŘ BUDĚJOVICKÁ 58, ČESKÝ KRUMLOV TEL.: 380711315, FAX:380712021