# ZMĚNA Č.2 ÚP KAPLICE

## 02 HLAVNÍ VÝKRES

S

M 1: 5000

## LEGENDA

STAV NÁVRH

- HRANICE ŘEŠENÉHO ÚZEMÍ - SPRÁVNÍ ÚZEMÍ MĚSTA
- HRANICE KATASTRŮ
- HRANICE PLOCH ŘEŠENÝCH ZMĚNOU č.1
- HRANICE PLOCH ŘEŠENÝCH ZMĚNOU č.2
- HRANICE ZASTAVĚNÉHO ÚZEMÍ K 11.11.2019
- HRANICE ZASTAVITELNÝCH PLOCH
- $B_3$ OZNAČENÍ ZASTAVITELNÝCH PLOCH
- S PROVĚŘENÍ VYUŽITÍ PLOCH ÚZEMNÍ STUDIÍ
- III. OZNAČENÍ PLOCH PŘESTAVBY
- PLOCHY PŘESTAVBY
- ÚRTI OZNAČENÍ PLOCH ÚZEMNÍCH REZERV PRO TECHNICKOU INFRASTRUKTURU
- PLOCHY ÚZEMNÍCH REZERV
- PLOCHY BYDLENÍ
- PLOCHY REKREACE - ZAHRADY, CHATOVÉ A ZAHRÁDKÁŘSKÉ OSADY
- PLOCHY OBČANSKÉHO VYBAVENÍ
- PLOCHY OBČANSKÉHO VYBAVENÍ - TĚLOVÝCHOVA A SPORT
- PLOCHY VEŘEJNÝCH PROSTRANSTVÍ
- PLOCHY SMÍŠENÉ OBYTNÉ - ÚZEMÍ MALÝCH SÍDEL
- PLOCHY SMÍŠENÉ OBYTNÉ - ÚZEMÍ JÁDROVÉ
- D2/1 PLOCHY DOPRAVNÍ INFRASTRUKTURY - SILNIČNÍ DOPRAVA - KORIDOR DÁLNICE D3
- PLOCHY DOPRAVNÍ INFRASTRUKTURY - SILNIČNÍ DOPRAVA - SILNICE I.TŘÍDY
- PLOCHY DOPRAVNÍ INFRASTRUKTURY - SILNIČNÍ DOPRAVA - SILNICE II.TŘÍDY
- PLOCHY DOPRAVNÍ INFRASTRUKTURY - SILNIČNÍ DOPRAVA - SILNICE III.TŘÍDY
- PLOCHY DOPRAVNÍ INFRASTRUKTURY - SILNIČNÍ DOPRAVA - DOPRAVNÍ ZAŘÍZENÍ, ŘADOVÉ GARÁŽE, PARKOVIŠTĚ
- D3/6 PLOCHY DOPRAVNÍ INFRASTRUKTURY - DRÁŽNÍ DOPRAVA - IV. TRANZITNÍ ŽELEZNIČNÍ KORIDOR
- PLOCHY DOPRAVNÍ INFRASTRUKTURY - DRÁŽNÍ DOPRAVA
- ZNAČENÉ CYKLOTURISTICKÉ TRASY
- PLOCHY TECHNICKÉ INFRASTRUKTURY
- PLOCHY VÝROBY A SKLADOVÁNÍ - PRŮMYSL A SLUŽBY
- PLOCHY VÝROBY A SKLADOVÁNÍ - FOTOVOLTAICKÉ ELEKTRÁRNY
- PLOCHY VÝROBY A SKLADOVÁNÍ - ZEMĚDĚLSKÁ VÝROBA A SLUŽBY
- PLOCHY SMÍŠENÉ VÝROBNÍ
- PLOCHY VODNÍ A VODOHOSPODÁŘSKÉ
- PLOCHY ZEMĚDĚLSKÉ
- PLOCHY LESNÍ
- PLOCHY PŘÍRODNÍ
- PLOCHY SMÍŠENÉ NEZASTAVĚNÉHO ÚZEMÍ
- PLOCHY TĚŽBY NEROSTŮ
- VODNÍ ZDROJ, VODOJEM, VODOHOSPODÁŘSKÉ ZAŘÍZENÍ
- VYHLÁŠENÉ ZÁPLAVOVÉ ÚZEMÍ Q100
- AKTIVNÍ ZÓNA ZÁPLAVOVÉHO ÚZEMÍ
- HRANICE CHOPAV
- V20 PLOCHY TECHNICKÉ INFRASTRUKTURY – KORIDOR PRO VODOVOD KAPLICE - NÁDRAŽÍ – HUBENOV
- VODOVODNÍ PŘÍVADĚČ
- VODOVOD
- ČISTÍRNA ODPADNÍCH VOD
- KANALIZAČNÍ VÝTLAK
- KANALIZACE SPLAŠKOVÁ
- KANALIZACE DEŠŤOVÁ
- Ee3 ELEKTRICKÉ VEDENÍ VVN 110kW - REALIZOVANÝ KORIDOR Ee3
- KORIDOR EL. VZDUŠNÉHO VEDENÍ VN
- EL. PODZEMNÍ VEDENÍ VN
- TRAFOSTANICE VNNN
- RR TRASY
- RADIORELÉOVÉ ZAŘÍZENÍ
- OPTICKÝ KABEL
- SDĚLOVACÍ KABELY
- Ep/1 KORIDOR ÚZEMNÍ REZERVY VTL PLYNOVODU KAPLICE – HORNÍ STROPNICE
- KORIDOR PLYNOVODU VTL VČ. BEZPEČNOSTNÍHO PÁSMA / REGULAČNÍ STANICE
- CHRÁNĚNÉ LOŽISKOVÉ ÚZEMÍ
- DOBÝVACÍ PROSTOR - LOŽISKO
- PODDOLOVANÉ ÚZEMÍ / STARÉ DŮLNÍ DÍLO
- NADREGIONÁLNÍ BIOKORIDOR
- REGIONÁLNÍ BIOKORIDOR
- REGIONÁLNÍ BIOCENTRUM
- LOKÁLNÍ BIOKORIDOR
- LOKÁLNÍ BIOCENTRUM
- EVROPSKY VÝZNAMNÁ LOKALITA - NATURA 2000
- PŘÍRODNÍ PARK SOBĚNOVSKÁ VRCHOVINA
- PROTIPOVODŇOVÁ OPATŘENÍ
- 1.2. OZNAČENÍ VEŘEJNĚ PROSPĚŠNÝCH STAVEB
- PLOCHY A KORIDORY PRO VEŘEJNĚ PROSPĚŠNÉ STAVBY

POZN.: CELÉ ÚZEMÍ SE NACHÁZÍ:
- V OP RADIOLOKAČ. PROSTŘEDKU RTH TŘEBOTOVICE ČR-MO

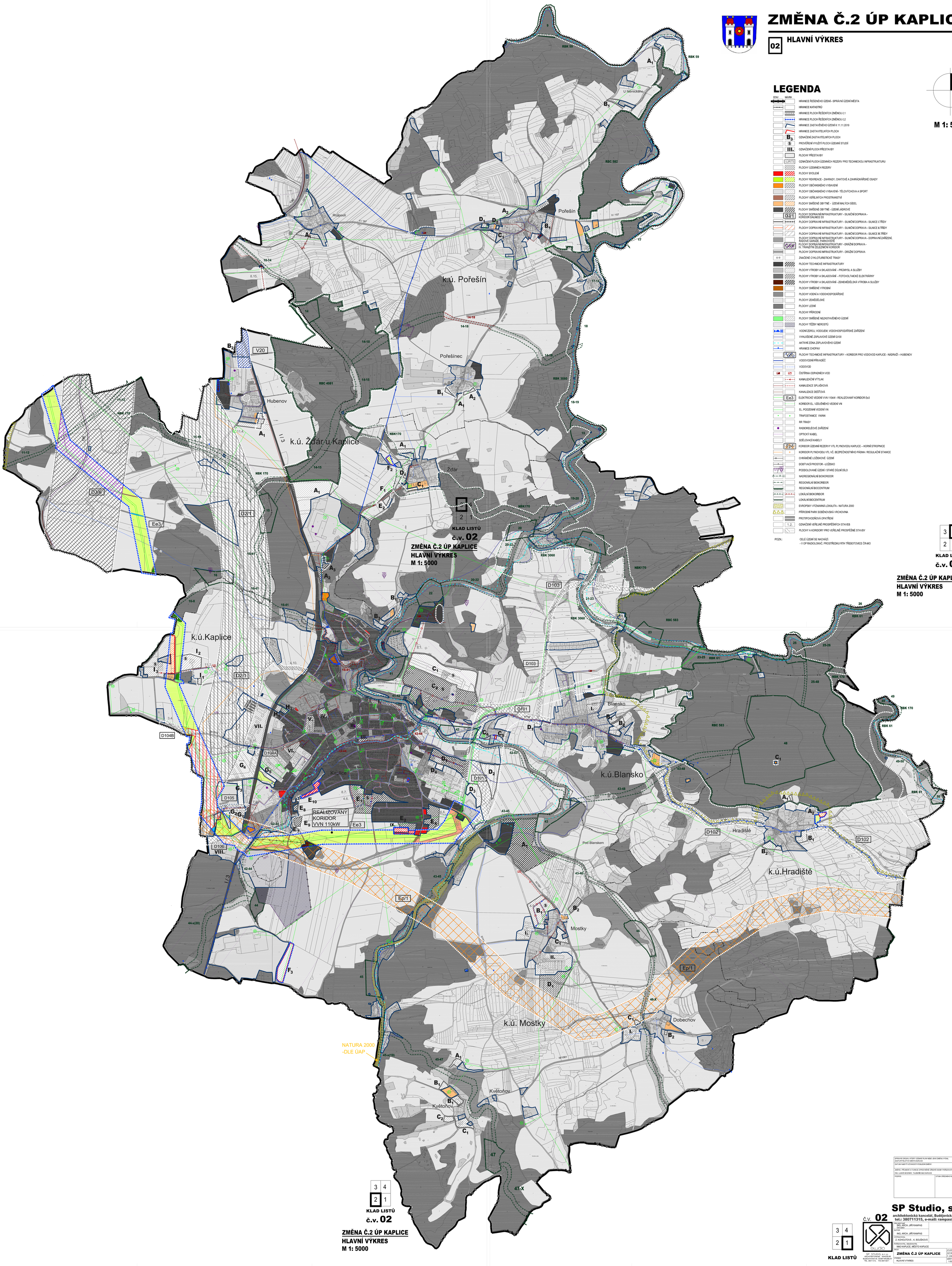


SPRÁVNÍ ORGÁN, KTERÝ ÚZEMNÍ PLÁN NEBO JEHO ZMĚNU VYDAL: ZASTUPITELSTVO MĚSTA KAPLICE

DATUM NABYTÍ ÚČINNOSTI POSLEDNÍ ZMĚNY:

JMÉNO, PŘÍJMENÍ A FUNKCE OPRÁVNĚNÉ ÚŘEDNÍ OSOBY POŘIZOVATELE: ING. LUKÁŠ BODNÁR, TAJEMNÍK MěÚ KAPLICE

PODPIS: OTISK ÚŘEDNÍHO RAZÍTKA:


**SP Studio, s.r.o.,**
architektonická kancelář, Budějovická 58, Č. Krumlov
tel.: 380711315, e-mail: rampas@spstudio.cz


Č.V. 02

KLAD LISTŮ

| | |
|---|---|
| PROJEKTANT | ING. ARCH. JIŘÍ RAMPAS ČKA 0393 |
| AUTOR | ING. ARCH. JIŘÍ RAMPAS |
| VYPRACOVAL | Z. KOHOUTOVÁ , K. BOUŠKOVÁ |
| POŘIZOVATEL, OBJEDNATEL | MěÚ KAPLICE, MĚSTO KAPLICE |
| AKCE | ZMĚNA Č.2 ÚP KAPLICE |
| STUPEŇ | DPD |
| DATUM | 12/2020 |
| Č. ZAKÁZKY | SP 2019/38 |
| VÝKRES | HLAVNÍ VÝKRES |
| MĚŘÍTKO | 1:5000 |
| Č. VÝKRESU | 02 |

SP STUDIO, s.r.o. ARCHITEKTONICKÁ KANCELÁŘ BUDĚJOVICKÁ 58, ČESKÝ KRUMLOV TEL.: 380711315, FAX: 380712571