

Kaplický zpravodaj

informační měsíčník města Kaplice



Návrat jara do Kaplice

KIC Kaplice

Díky našemu fotografovi panu Vavříkovi bychom se rádi podělili o nádherné fotografie z okolí Kaplice. Karel Vavřík fotí nejenom kulturní akce v Kaplici, ale také se specializuje na naši faunu a floru. Jeho skvělé snímky dokáží nadchnout všechny věkového kategorie. Na záběrech je vidět... Zkuste uhodnout. :-)

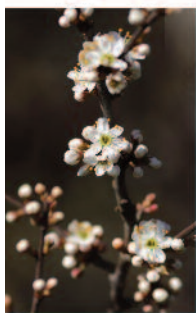

Slovo z radnice



Mgr. Pavel Talíř

Vážení spoluobčané, celou společnost hýbe Covid-19 a významnou měrou ovlivnil, a ještě bude ovlivňovat naše životy. Projevilo se to v chodu města, které bylo různými nařízeními paralyzováno. Město jako takové se snažilo postupovat dle pokynů vlády a příslušných ministerstev. V mnohých případech byla některá nařízení protichůdná, ale dokázali jsme se s nimi vypořádat. Pravidelně probíhají jednání krizových štábů, které spolupracují s ostatními obcemi v rámci ORP, ale i kraje. Nejdůležitější informace jsou bezprostředně předávány prostřednictvím veřejného rozhlasu a webových stránek města. Nedílnou součástí jsou pravidelné videokonference s hejtmankou Jihočeského kraje a starosty měst a obcí. Po dennodenních urgencích se podařilo krajskému úřadu poprvé distribuovat dezinfekční přípravky v 1. polovině měsíce dubna. Do té doby jsme byli odkázáni na pomoc místní firmy BestClean spol. s r.o. V. Borovky, která dodávala dezinfekci a v mnohých případech i jako dar. Za to jí patří velký dík. Darovanou dezinfekci jsme poskytli např. lékařům, obchodům, školám a ostatním službám. Poděkování patří i občanům, kteří dobrovolně šili roušky, rád bych poděkoval i děvčatům z odboru sociálních věcí MěÚ Kaplice, které vybavily nejen úřad, ale i ostatní obvatele města. Můj dík patří i obci Malonty, jejíž obyvatelky nám taktéž v kritické situaci velmi pomohly ušitými rouškami. Na posledním místě je třeba poděkovat všem občanům, kteří bezpečnostní nařízení dodržují, a přispívají tak k celkově nízké bilanci nakažených. Jako poděkování všem zainteresovaným chystáme společně s některými podnikateli benefiční koncert, na kterém by neměli chybět nejen zaměstnanci integrovaného záchranného systému, ale i pošt, obchodů a dalších služeb. Zatím nedokážeme odhadnout termín, ale pevně věřím, že to nebude koncert novoroční, ale podzimní.

S přáním pevného zdraví Váš starosta Pavel Talíř.

Vítání občánků

Občanská komise města Kaplice

Vážení rodiče,

vítání občánků dětí (občanů ČR) narozených od září 2019 do konce února 2020, které bylo plánováno na květen 2020, bylo z důvodu nouzového stavu přesunuto na podzimní měsíce roku 2020. Rodiče pozvaných dětí dostanou včas pozvánku do poštovní schránky.

Kulturní akce

Veškeré programy, které se bohužel nemohly uskutečnit z důvodu nouzového stavu (Dva nahatý chlapi, Zdeněk Izer: Na plný coole, Minipárty s Karlem Šípem, muzikál Galileo aj.) se přesouvají. Nové termíny budou dány po ukončení nouzového stavu.

Divadlo Love..., sorry! a divadelní pohádka O líných strašidlech se ruší. Po otevření infocentra budou peníze vráceny.

O nových termínech Vás budeme informovat po otevření infocentra nebo na našich stránkách www.ikaplice.cz



Pstruhařství
ČKŠ Kaplice u.s. z.s.

Přijďte si k nám ulovit čerstvou rybu.
PO - PÁ 8 - 16 h. / SO 8 - 16 h.

SPORTOVNÍ RYBOLOV pro celou rodinu

NABÍZÍME:

- **Dva druhy povolenek**
- „Chyt a kup“ 50Kč / 1den
- „Chyt a pust“ 400Kč / 3hod. (1kg lososovitých ryb v ceně)
- **Zapůjčení prutu** 100Kč / 1den
- **Celoroční rybolov** vč. lovu na dírkách
- **Zpracování ulovených ryb** v naší prodejně
- **Pronájem celého rybníka**
- **Možnost konání firemních akcí** vč. zajištění občerstvení

Bližší info tel.: 607 052 250
www.pstruharstvics.cz

Odložení platby nájemného za pronájem nebytových prostor

Za vedení města Mgr. Libor Lukš,
místostarosta města

Rada města Kaplice na svém zasedání dne 6.4. 2020 přijala usnesení č. 958, kterým rozhodla o odložení platby nájemného za pronájem nebytových prostor určených k podnikání všem fyzickým a právnickým osobám, které provozují svou výtěžnou činnost v pronajatých prostorách v majetku města Kaplice, za měsíce duben, květen a červen 2020 (netýká se pronájmu garáží, garážového stání a pronájmu, propachtování pozemků). Jako reakce na přijetí tohoto usnesení se objevují názory, že toto rozhodnutí není vůči podnikajícím osobám v Kaplici dostatečně vstřícné a odpovídající situaci v jaké se v současné době nacházejí.

Co vedlo radu města k tomuto rozhodnutí? V dané chvíli se jevílo a nadále jeví jako nejrozumnější a neoptimálnější jak z pohledu majitele, tak z pohledu nájemce pronajatých prostor. Rada města umožnila fyzickým i právnickým osobám, které provozují svou činnost v pronajatých prosto-

rách na dobu 3 měsíců snížit jejich přímé výdaje a zároveň tím vytvořila prostor pro projednání a přípravu dalších případných rozhodnutí, jakým může být např. i požadované plné odpuštění platby nájemného. Přestože pronajímání majetku města je v kompetencích rady města, u přijetí výše uvedeného rozhodnutí už tomu tak být nemusí. Kritériem pro přijetí takového rozhodnutí je hranice 20 000 Kč, kdy o případném odpuštění nájmu v takovéto výši již nemůže rozhodovat rada města. Orgánem, který jej může přijmout je zastupitelstvo města. Roli v případném rozhodnutí o odpuštění nájmu ať radou či zastupitelstvem může hrát i skutečnost, jaká opatření budou v této otázce přijata vůči podnikajícím osobám ze strany státu.

Z výše uvedeného tedy vyplývá, že přijetí usnesení rady města ze dne 6.4. 2020 není definitivním a konečným řešením otázky platby nájemného v nebytových prostorách v našem městě v souvislosti s „koronavirovou krizí“ a orgány města se touto otázkou na svých jednáních budou nadále zabývat.

Zrušení a odložení akce Výstup na Hradištský vrch s rozhlednou

Mgr. Libor Lukš, místostarosta města

Vážení příznivci turistiky a pohybu na zdravém vzduchu.

Vzhledem k zavedeným mimořádným opatřením k zamezení dalšího šíření onemocnění COVID-19 se původně plánovaná akce „Výstup na Hradištský vrch s rozhlednou“ v termínu 8.5. 2020 ruší a její

konání se odkládá na neurčito. O novém termínu konání akce budete včas informováni.

Za pořadatelský tým se na brzké setkání s Vámi v novém termínu a v plné síle těší Ferdinand Jiskra, předseda Tj Spartak Kaplice a Libor Lukš, místostarosta města Kaplice.



I S O T H E R M



Hledáme nové kolegy na pozice:

obsluha CNC strojů

obsluha strojů a zařízení na výrobu izolačních skel

manipulant do výroby

uklizečka

Proč si vybrat právě nás:

- práce v moderním prostředí s možností seberealizace
- nadstandardní platové ohodnocení
- 5 týdnů dovolené
- zaměstnanecké benefity - příspěvek na penzijní připojištění, příspěvek na dopravu, závodní stravování
- 13. a 14. plat dle hospodářského výsledku společnosti
- místo výkonu práce: Kaplice, Linecká 646

Chcete pracovat ve stabilní firmě, která je ve svém oboru jednou z nejmodernějších na trhu? Přijďte se přesvědčit o kvalitách společnosti ISOHERM s.r.o. v pracovní dny mezi 7:00-14:00 na adrese Linecká 646, Kaplice nebo zašlete svůj životopis na personalista@isotherm.cz.

Uzavírky

Most Netřebice ev.č. 3-117
Silnice I/3

Od 4.5.2020 do 1.10.2020 částečná uzavírka, 1 jízdní pruh, do 3,5 t, provoz řízen světelnou signalizací

Od 4.5.2020 do 1.10.2020 úplná uzavírka nad 3,5 t, objízdná trasa směr Český Krumlov

Předpokládané úplné uzavírky
Od 5.5.2020 do 10.5.2020
Od 19.7.2020 do 23.7.2020
Od 21.9.2020 do 23.9.2020

Provoz Městského úřadu Kaplice od 20.4.2020

Úřední hodiny:

Pondělí 8.00 - 11.00, 12.00 - 17.00
Středa 8.00 - 11.00, 12.00 - 17.00

Úřad lze navštívit v úředních hodinách **pouze po telefonické domluvě**. V tomto případě využijte telefonní linku **380 303 100**, kde budete přepojeni na jednotlivé zaměstnance.

Žádáme občany, aby při vyřizování svých záležitostí upřednostňovali písemný, elektronický nebo telefonický kontakt a omezili tak zvůň přímý kontakt s pracovníky i dalšími klienty úřadu. Pokud bezokladně musíte úřad navštívit, nezapomínejte na povinnost mít zakrytá ústa a nos rouškou, šátkem apod., a dodržovat odstup mezi osobami alespoň 2 m.

Po vstupu do budovy použijte desinfekci.

Pokladna městského úřadu je uzavřena.

Případné platby provádějte převodem na účet města.

Nezbytné informace k variabilnímu symbolu a číslu účtu získáte na telefonních číslech: **380 303 152, 380 303 154 popř. 380 303 119** nebo na emailové adrese dagmar.chaloupkova@mestokaplice.cz.

Město Kaplice nebude penalizovat zpoždění v platbě místních poplatků.



Město Vyšší Brod
přijme na dobu neurčitou
pracovníka/pracovnici na pozici

Pracovník podatelny
Vedoucí odboru sociálních věcí

Příhlašky lze zasílat nejpozději do 20. 5. 2020.

Bližší podmínky výběrového řízení
najdete na internetových stránkách města:
www.mestovyssibrod.cz nebo na tel. 720 367 636.

BOHOSLUŽBY - v době nouzového stavu

Pavel Šimák

Římskokatolická farnost oznamuje, od 27.4. se opět konají veřejné bohoslužby v obvyklé časy, s tím že o nedělích 3. a 10.5., kdy je počet účastníků bohoslužeb omezen na 15 a pak 17. a 24.5 kdy bude možné se sejít v počtu do 30-ti lidí, bude třeba, aby se zájemci předem přihlásili - nejlépe telefonicky P. Pavlu Šimákovi na tel. 732 872 662, aby bylo možné dodržet tento počet. Děkuji za pochopení a přeji všem pevné zdraví a pokoj v duši.

Poděkování

Mgr. Lenka Laugesen

Děkujeme městu Kaplice za podporu a poskytnutí desinfekce pro naše terénní sociální pracovníky.

Za Fokus České Budějovice, z. ú.
Mgr. Lenka Laugesen

Poděkování

Mgr. Kateřina Sklářová, DiS.
Ledax o.p.s.

chtěla bych poděkovat zástupcům města Kaplice za poskytnutí látkových roušek a desinfekce pro naše pečovatelky. Vážíme si této podpory a děkujeme, že nám pomáháte pomáhat!

Stravování v Kaplici

Slovanský dům, Náměstí 41, +420 770 158 131, 387 202 337 (okno na výdej jídla)

od 9.00 je možné zakoupit koláčky a kávu

od 10:00 do 14:00 hodin - obědy

Muchen Tuchen Kebab, Linecká 348,+420 720 969 300 (okno na výdej jídla)

Od 11.00 do 19.00 hodin, bez víkendu

Pokračování na str. 5

Půjčovna elektrokol

Od 1.5. 2020 budou pro Vás připravena 4 treková - horská kola + 2 silniční - seniorská kola.

Objednávky kol pouze telefonicky na tel. **380 311 388, +420 773 823 006.**

Dobu zapůjčení kol si domluvíte individuálně. Zdarma je pro Vás připravena turistická brožura s osmi zajímavými cíli nebo Vám osobně poradíme.

Více informací naleznete na:
www.ikaplice.cz.

Půjčte si treková elektro kola

Kola značky Lectron mohou dosáhnout dojezdu až 120 km (vše ale závisí na váze jezdce, stylu jízdy a náročnosti terénu), nosnost kola je max. 120 kg. Rám slitina ALU. Hydraulické brzdy, 27 převodů Shimano Alivio. Průměr kol 28".

Kolo je vybaveno LCD digitálním panelem se 7 stupni asistence.

Toto crossové elektro kolo je ideální pro všechny druhy cyklistických výletů.

Kolo není vybaveno brašničkou na dokumenty, ani prostorem pro rychlonabíječku. V případě, že si ji budete chtít zapůjčit na trasu s sebou, doporučujeme vzít si alespoň malý batůžek. Nosičem je kolo vybaveno.

Půjčujeme elektro kola (nejen) pro seniory

Poznejte Kaplicko za řídky elektro kola. Žádný kopec není překážkou, je jen na Vás, jak dlouhou trasu si zvolíte, nebo zda využijete některou z nabízených tras. S možností dojezdu až 120 km se nemusíte bát o vybití baterií, stačí šlápnout do pedálu a motor se postará o ostatní.

Základní podmínky:

- Zapůjčení probíhá na základě předložení osobního dokladu a sepsání Smlouvy o výpůjčce.
- Součástí zapůjčeného elektro kola je plně nabitá baterie, GPS a zámek.

Celodenní půjčovné:

Senior (55+) a ZTP: 200,- Kč/den
Ostatní: 300,- Kč/den
+ 1500,- Kč vratná záloha



Pro naše nejmenší

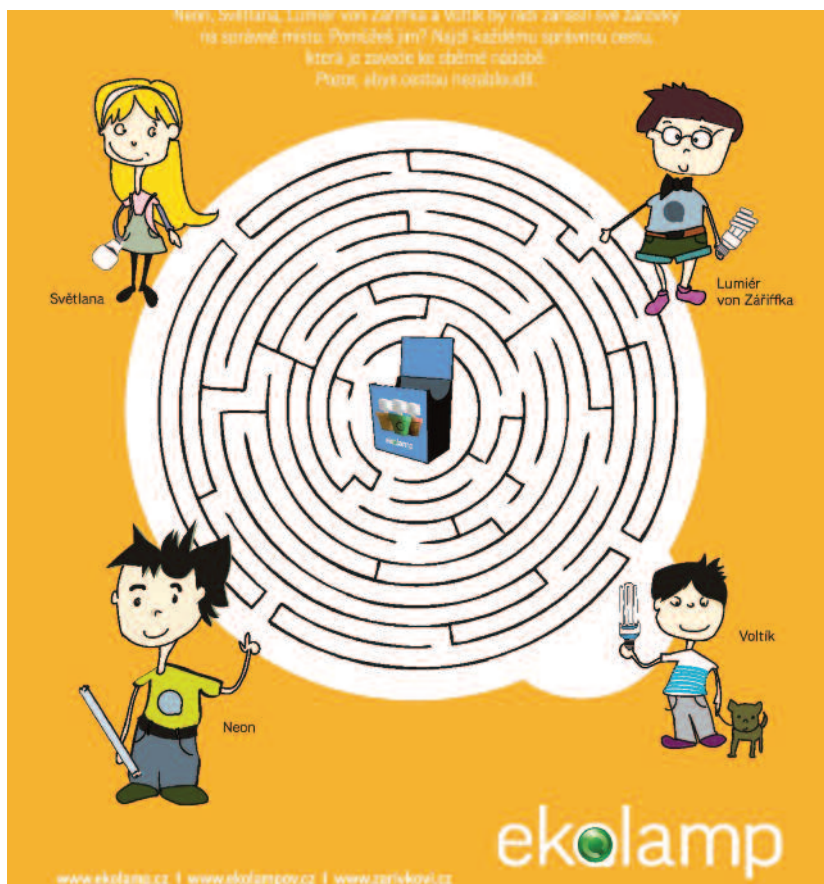

Stravování v Kaplici

- Cafe Pizza Pod Kostelem, Bělidlo 90, +420 721 038 459, +420 602 477 991 (rozvoz, okno na výdej jídla)

Od 11.00 do 21.00 hodin

- Kinokavárna, Linecká 434, +420 605 368 849, (okno na výdej jídla a kávy)

Od 12.00 do 19.00 hodin

- Kavárna pod Věží, Novohradská 68, +420 603 202 434 (okno na výdej jídla)

Od 9.00 do 14.00 hodin

- Bistro Pučegl-catering, Pivovarská 213, +420 608 822 642 (rozvoz, okno na výdej jídla)

Od 10.00 do 14.00 hodin

- Pizzerie U Bódi, Českobudějovická 312, +420 608 580 302 (rozvoz, okno na výdej jídla)

Od 12.00 do 20.00 hodin

- Na Rafandě, Na Vyhliďce 512, +420 602 470 595 (okno na výdej jídla)

Od 10.00 do 13.00 hodin

- Řeznictví u Krajňáků, Na Vyhliďce 530, +420 380 312 626, +420 777 735 192 (okno na výdej jídla, prodej uzenářských specialit)

- Romeo's burger, Horská 18, Tel. +420 728 538 350 (okno na výdej jídla, rozvoz)

Pondělí - neděle od 12.00 do 21.00 hodin

Rozvoz je také zajištěn od Pečovatelské služby působící v Kaplici:

- Charita Kaplice, kontaktní telefon: 731 604 449

- Ledax o.p.s., kontakt: 725 071 958

- Jídelničky Vám rádi sdělí telefonicky, pokud by měl ještě někdo jiný zájem o tuto službu či potřeboval rozvoz, neváhejte mne kontaktovat 773 823 006 Standa Trs, KIC Kaplice

Poděkování

Táňa Balcarová

Chtěla bych poděkovat mé kamarádce Ladislavě Sojkové, která ušila 300 roušek pro kaplickou lékárnu, krumlovskou porodnici a LDNku.

Povídání s dobrovolníkem

Rádi byste si s někým promluvili? Je vám smutno? Diecézní charita ČB vytvořila linku na popovídání.

Rádi byste si s někým jen tak promluvili?
Je Vám smutno?

**POPOVÍDÁNÍ
S DOBROVOLNÍKEM**

Volejte od pondělí do pátku našim dispečerům,
obratem se Vám ozve náš dobrovolník.

8:00-12:00 – tel.: 739 054 880
12:00-16:00 – tel.: 733 741 405
16:00-18:00 – tel.: 774 140 006

 **DIECÉZNÍ CHARITA
ČESKÉ BUDĚJOVICE**

www.dobrovolnicb.cz

Nezapomínejte na své blízké. Pokud máte zájem o pomoc, můžete nás kontaktovat na telefonním čísle 739 054 880. Pokud potřebujete pomoc, můžete nás kontaktovat na telefonním čísle 733 741 405. Pokud potřebujete pomoc, můžete nás kontaktovat na telefonním čísle 774 140 006.

Potřebujete radu, pomoc nebo podporu?

CHARITNÍ INFOLINKY

Volejte ve všední dny od 8 do 16 hod.

- Českobudějovicko – tel.: 734 435 072
- Horažďovicko – tel.: 730 551 603
- Jindřichohradecko – tel.: 731 604 554
- Českokrumlovsko – tel.: 731 604 402
- Milevsko – tel.: 776 866 830
- Pelhřimovsko – tel.: 720 417 850
- Písecko – tel.: 731 199 175
- Strakonicko – tel.: 776 808 841
- Sušicko – tel.: 731 402 920
- Táborsko – tel.: 381 255 999
- Třeboňsko – tel.: 775 566 971
- Vitavotýnsko – tel.: 731 402 996
- Prachaticko a Vimpersko – tel.: 732 122 071
- **Krizová pomoc:** tel.: 731 604 591, 731 604 592
- **Duchovní pomoc:** tel.: 731 621 241

www.dcbicb.cz

Poděkování ZOO Dvorec

KAPLIČÁCI, DĚKUJEME, ŽE JSTE NÁM POMOHLI NAPLNIT MISKY

Pandemie, není pouze slovo skloňované v posledních několika týdnech. A není to ani hrozba pouze pro lidstvo. Ve velké míře tato virová nákaza zasáhla také zvířata v lidské péči. Zoologické zahrady, které jsou závislé na příjmech ze vstupného a vzdělávacích programů se ze dne na den ocitly bez možnosti příjmů. S vyhlášením karantény přišla obrovská nejistota a strach o přežití a udržení provozu zoo. Muselo přijít rychlé řešení a hledání způsobu pomoci.

Po zveřejnění informace o našem problému na fb stránkách nastala neuvěřitelná reakce obyčejných lidí. Lidí jakými jste i vy Kapličáci, lidí se srdcem na pravém místě. Solidarity, pochopení a neskutečného entusiasmu, který jste projevíli a zapojili se do sbírky uspořádané v Kulturním informačním centru si nesmírně vážíme a moc za ni děkujeme. Zazásobili jste nás ovocem, zeleninou, piškoty, těstovinami, oříšky, granulemi, pečivem a dalšími surovinami, v takové míře, že už nemáme obavy o přežití do ukončení karantény. Z

Kaplice k nám zamířil také vlek plný sena. Společně jsme naplnili bříška všech zvířat. K vašemu počínu se připojovali další města, obce, firmy i jednotlivci.

Poměrně rychle jsme zareagovali na požadavky další podpory a uvedli jsme do provozu on-line prodej vstupenek zážitkových programů. Z těchto příjmů dokážeme pokrýt náklady na specializovaná krmiva /granule pro hrocha, antilopy, primáty/ a také další provozní náklady.

Máme radost z toho, že mnoho zvířat získalo svého adoptivního rodiče a patrona. To je další smysluplný způsob podpory zvířat v zoo.

Navíc je potřeba podržet také naše české dodavatele, se kterými spolupracujeme dlouhou dobu a i oni se potýkají s výrazným finančním problémem.

Hřeje nás na srdci pocit z toho, že jsme ze získaných darů nemuseli nic vyhodit a vše jsme stihli ukrmit, uskladnit a využít.

DĚKUJEME, PŘEJEME VÁM HDNĚ ZDRAVÍ A TĚŠÍME SE NA VIDĚNOU V ZOOLOGICKÉ ZAHRAĎĚ DVOREC.



ZKO Kaplice - U hřiště funguje v omezeném provozu

Tým ZKO Kaplice - U hřiště

Zdravíme všechny!

Přestože situace ohledně koronaviru je stále vážná, tak naši čtyřnozí partáci se stále potřebují rozvíjet a učit se novým kouskům, a proto se náš cvičák znovu otevře! Musíme dodržovat některá omezení kvůli nouzovému stavu, jako nošení roušky a cvičit mohou pouze dva lidé s dostatečným odstupem. Více informací

najdete na našich webových stránkách. <http://www.zkokaplice.cz>

Přejeme všem pevné zdraví a snad se brzy uvidíme na dalších procházkách s naším cvičákem. Poslední naše sociální procházka proběhla dne 22.2. 2020 a společně jsme vyrazili na zříceninu hradu Louzek a to s 18 pejsky.



Poděkování domova pro seniory Kaplice

Mgr. Vladimíra Holczerová

Události posledních týdnů spojené s celosvětovou pandemií koronaviru prověřují nejen materiální připravenost našeho státu na tuto nečekanou situaci, ale i stav celé naší společnosti a vzájemných mezilidských vztahů. Nacházíme se v čase obrovské zátěže jak na společenský a řídicí systém této republiky, tak na jednotlivce a jejich hodnotový systém. V krizových situacích se zpravidla ukazuje pravá tvář jednotlivých charakterů.

Touto cestou bychom proto rádi poděkovali kolektivu pedagogů ze Střední odborné školy strojní a elektrotechnické ve Velešíně. Jejich nezištná pomoc k nám přišla právě v oněch těžkých chvílích, kdy naše síly i finanční prostředky cílené k boji se současnou situací jsou velmi vypjaté a každý náš krok musí být pečlivě zvážován. Iniciativa pedagogů Ing. Lenky Šípkové, Ing. Miloše Vlasáka a pana ředitele Ing. Bc. Milana Timka nás velmi překvapila a dojala. Vážíme si toho, že si v rámci regionu vybrali právě náš Domov pro seniory Kaplice a prostřednictvím cca 30 dárců získali neuvěřitelnou částku 40.000 Kč! Můžete být na kantory ve Vašem městě opravdu pyšní, neboť i v době, kdy oni sami nemohou předávat své učitelské poslání svým studentům, nechtěli jen nečinně přihlížet, ale rozhodli se pomáhat na

jiných místech. Tímto šlechetným gestem prokázali, že mají srdce na pravém místě a my za to děkujeme.

S mnoho okolními městy nás pojí dlouholetá spolupráce. Seniorům poskytujeme naši službu

a těší nás, že o pobyt v našem zařízení je velký zájem. Setkáváme se při různých společenských akcích

a spolupracujeme i v oblasti kulturních aktivit. Naše podněty se setkávají s kladnou odezvou a podáním pomocné ruky. Nejinak tomu bylo i v těchto náročných chvílích, kdy v boji o zdraví nás všech, a seniorů především, hledáme rychlou a účinnou cestu k nejrůznějším ochranným opatřením chránícím zejména ty nejkřehčí z nás. Na místě je proto poděkovat také zaměstnancům KIC Velešín, jmenovitě zejména paní Haně Růžičkové, která pohotově reagovala na naši výzvu a pomoc přišla obratem.

Děkujeme všem výše uvedeným osobám a institucím, bez jejich invence by tento skutek nevznikl. Velký dík patří i dalším jednotlivcům z řad veřejnosti, příznivců a přátel Domova pro seniory Kaplice, kterým není lhostejná současná situace. Stále k nám přicházejí nové nabídky pomoci, ať v podobě finančního daru či konkrétních pomůcek, které s jistotou najdou své uplatnění v první linii. Jejich počín je pro nás důkazem, že svět je stále ještě v určité rovnováze.

Výživa seniorů

Mgr. Tereza Slovákova

Mohlo by se zdát, že na výživě v pokročilém věku již příliš nezáleží. Však „ať si babička dá“ nebo „dědeček už prostě tolik jídla nepotřebuje“. Je tomu právě naopak. Pokud má babička diabetes (cukrovku), tak jí výtečným větrníkem s kakaem v cukrárně rozhodně neprospějeme, a pokud nám dědoušek zapomíná na jídlo a horko těžko do něj dostaneme oběd ze školní jídelny, též mu to na zdraví nepřídává. Stáří je spojeno s mnoha rizikovými faktory malnutrice, tedy špatného stavu výživy. Patří mezi ně například zvýšený výskyt nemocí, včetně těch chronických. Organismus je tedy více namáhán a vyčerpáván. Dále je stáří spojeno s úbytkem svalové hmoty, zhoršeným stavem chrupu, sníženou schopností plánování a nakupování stravy, zhoršenou funkcí smyslových orgánů, zapomínáním. Shrnutí podtrženo, strava seniora bývá často velmi jednotvárná, nutričně neplnohodnotná a nedostačující. Špatná výživa přináší zhoršení celkového stavu organismu, urychluje progresy nemocí a zvyšuje celkové riziko úmrtí. Proto je třeba stav výživy seniora pečlivě sledovat a zamezit sníženému příjmu potravy i snížení její pestrosti. Dále je třeba sledovat pitný režim. Senioři mají sníženou schopnost vnímání pocitu žízně, to ale neznamená, že by měli menší potřebu tekutin. I oni potřebují minimálně 1,5 l tekutin za den, samozřejmě s přihlédnutím na teplotu

okolí a tělesnou aktivitu. Přínosem je také povzbuzení seniora k pohybu. Pravidelná pohybová aktivita zpomaluje ztrátu svalové hmoty, zlepšuje vápníkový metabolismus a pozitivně působí na psychický stav. Základem výživy by měla být minimálně tři plnohodnotná jídla za den. Ta by tedy měla obsahovat jak zdroj sacharidů a tuku, tak především zdroj bílkovin (maso, mléko, luštěniny, vejce). A ještě jednu poznámku si neodpustím. Cukrovka je velmi vážné ač běžné onemocnění a je důležité nepodceňovat její dopady na organismus a snažit se o co nejlepší kompenzaci. Proto je vhodné seniorům přinášet při návštěvě nutričně hodnotnou stravu, namísto různých sladkostí a delikates. Ani „dia“ sušenky nejsou povětšinou nejlepší dar. Bývají plné nezdravých tuků a dochucovadel. Lépe uděláme, pokud doneseme ovoce, mléčný výrobek, ideálně neochucený, uvaříme večeři nebo prostě vezmeme našeho dědečka či babičku do restaurace na oběd a ještě to spojíme s příjemnou procházkou. Na závěr bych ráda povzbudila k zájmu o stravování seniorů, sledování jejich jídelníčku a snahu udržet stav výživy v optimálním rozmezí nebo lépe v mezi mírné nadváhy než podvyživené. Obezita patří ale též k velkým strašákům a pohromám pro celkový stav organismu. O tomto velkém tématu ale třeba někdy samostatně. Zajímejme se, ptejme se, mluvmě. Oni o nás také kdysi pečovali s láskou a pečlivostí.

Obyčejný plakát

Mgr. Ferdinand Jiskra

Obyčejný jen do chvíle uvědomění si skryté historie Kaplice v něm. Zaujme již vystupující soubor Tělocvičné jednoty Sokola. Ano, již 2 roky po konci 2. sv. války město žije vlastní kulturou. Dále pak místo konání. Pro nejen současníky se jedná o bývalou sokolovnu v prostoru dnešního kina.

Roztomilé je upozornění na vyhřívaný prostor. To nejzajímavější skrývají jména. Režisér Jan Komenda je známý žijící heligonkář. Divadelníky Crkvu, Koblihu a Sysla je potřebné doplnit manželi Josefem a Jarmilou Mrzenovými, Janem Machem aj., jejichž někteří potomci jsou Kapličáci již ve třetí a čtvrté generaci. No, není to paráda!

Za plakát patří poděkování p. Milanu Faltusovi a za informace starousedlíkovi Karlu Mrzenovi.



Poděkování

Charita Kaplice

Děkujeme 1TELCE, Městu Kaplice a Sboru dobrovolných hasičů Velešín za pomoc v době nouzového stavu.

1TELKA darovala naší organizaci 10 litrů dezinfekce a zajistila možnost nákupu dalších deseti litrů. Město Kaplice nám věnovalo 5 litrů dezinfekčního gelu a 5 ks příručních dezinfekčních gelů do služebních vozidel pečovatelské služby. Sbor dobrovolných hasičů Velešín zdarma předal našim pečovatelkám 6 ks ochranných štítů.

Velmi si Vašich darů a vzájemné spolupráce vážíme.

Ohlédnutí za halovou sezónou

Vladimír Kratochvíl

Halová sezóna kaplického atleta Tomáše Kratochvíla byla sice krátká, ale velice úspěšná. Zúčastnil se pouze tří závodů. Začátek halové sezóny nebyl ideální. Problémy s Achillovou šlachou znamenaly měsíc a půl dlouhý tréninkový výpadek a Tomáše napadaly myšlenky halovou sezónu vynechat.

Po zažehnutí zdravotních problémů a měsíčním tréninku si zajel zaskákat na Pražské přebory. Přestože skákal pouze ze zkráceného rozběhu, závodě vyhrál a výkon ho utvrdil v rozhodnutí v halové sezóně pokračovat.

Na halovém mistrovství ČR juniorů v Ostravě již skákal z plného rozběhu. Před zcela zaplněnou ostravskou halou se Tomáš každým pokusem zlepšoval a v 6. pokusu dolétl na úctyhodných 740 cm. Tento výkon znamenal nejen nový osobní rekord v hale, ale i titul juniorského mistra ČR. Tomáš nenechal nikoho na pochybách o tom, kdo je nejlepším juniorským dálkařem v ČR.

O týden později se Tomáš do Ostravy vrátil. Konalo se zde halové mistrovství ČR mužů a žen. Účast na mistrovství si svými výkony zajistili pouze tři jihočeští atleti. Tomáš se ani mezi muži svými výkony neztratil. Ve 4. pokusu si opět vytvořil nový osobní rekord – 741cm. Ve vyrovnaném závodě s českým rekordmanem Radkem Juškou vybojoval 2. místo a z Ostravy přivezl do Kaplice stříbrnou medaili.

Díky koronaviru se zatím neví, zda se dočkáme atletické letní sezony, nicméně Tomáš i nadále pokračuje v přípravě. Doufejme, že až budete číst tento článek, budeme všichni na dobré cestě k překonání k této krizi a brzy se život nás všech vrátí do starých kolejí.



Kaplický Zpravodaj. Měsíčník.

Vydalo Město Kaplice, Náměstí 70, 382 41 Kaplice, IČO 245941, tel. 380 303 100, nákladem 3100 výtisků.
Evidenční číslo MK ČR E 115 76. Uzávěrka 5. čísla 20. 5. 2020
Tisk Tiskárna FOP Černá v Pošumaví.
Redakce: KIC Kaplice, Linecká 305, 382 41 Kaplice, tel.: 380 311 388, info@kickaplice.cz.
Redakční rada: Jana Otrusínová, Mgr. Stanislav Trs, Mgr. Libor Lukš, Mgr. Pavel Janota, Jana Kopúnová, Daniela Wimmerová, Magdalena Opolzerová a Ing. Lukáš Bodnár.
Internetová verze: www.mestokaplice.cz
Redakce se nemusí stotožňovat s názory zveřejněných příspěvků a neodpovídá za gramatické a stylistické chyby příspěvovatelů.

Nabídka pracovního místa

SOŠ a SOU Kaplice, Pohorská 86 přijme od 1. 9. 2020 do pracovního poměru

ASISTENTA/ASISTENTKU PEDAGOGA

na plný úvazek.

Základní kvalifikační předpoklady

- střední nebo vysokoškolské vzdělání dle zákona o pedagogických pracovnících,
- spolehlivost, schopnost pracovat v týmu, kreativnost,
- minimálně uživatelská znalost práce na PC,
- komunikační schopnosti,
- trestní bezúhonnost.

Platové zařazení dle platových tabulek pedagogických pracovníků

Výhody

- dovolená 8 týdnů,
- příspěvek na penzijní připojištění,
- příspěvek na stravu.

Nabídky včetně strukturovaného životopisu a dokladů o vzdělání je možné zasílat na adresu:

Střední odborná škola a Střední odborné učiliště, Kaplice, Pohorská 86, 382 41 Kaplice

nebo elektronicky na e-mail: info@geukaplice.cz

PhDr. Zdeňka Lovčí – ředitelka školy

Telefon: 380 312 852

SOŠ a SOU Kaplice otvírá od 1. 9. 2020 nový perspektivní obor vzdělání

Bezpečnostní služby

Jaký obor?	Dvouletý nástavbový obor ukončený maturitní zkouškou.
Pro koho?	Vhodný pro absolventy učebních oborů i maturitních oborů. Vhodný pro chlapce i dívky.
Co se budu učit?	Všeobecné vzdělávací předměty a odborné předměty z oblasti práva, kriminalistiky, bezpečnostní činnosti, psychologie a pedagogiky, informatiky, techniky administrativy...
Na co se můžu ještě těšit?	Na kurz sebeobrany, na střelecký kurz, na praxi v oboru!
Kde budu mít uplatnění?	Ve veřejné správě (státní správě a samosprávě), v odborech ochrany velkých podniků, bankovníctví, pojišťovnictví, ve složkách Integrovaného záchranného systému. Nebo můžeš pracovat jako bezpečnostní pracovník, strážník obecní policie, celník, bezpečnostní pracovník ve veřejné službě nebo strážník nebo justiční strážník.

Chop se příležitosti! Zvol si povolání, které je posláním!

více na www.geukaplice.cz nebo na [facebook/geukaplice](https://www.facebook.com/geukaplice)
 SOŠ a SOU Kaplice
 sos_a_sou_kaplice

Základní umělecká škola informuje

Mgr. Anežka Opekarová

Mimořádná opatření vnesla do uměleckého školství mnohé komplikace a zároveň nové perspektivy a úhly vidění. Pro vyučující, kteří od počátku nouzového stavu vyučovali prostřednictvím médií, nastalo nelehké období hledání co nejlepšího způsobu, jak žáky posouvat, motivovat. Zároveň hledání hranice, jak v takové době žáky obohatit a přitom je nepřetížit.

Posouvání hranic se dělo ještě v jiné rovině, výuka přes Skype či WhatsApp byla často sledována i rodiči, mladšími sourozenci, kantor tak vstupoval do domácností a naopak žáci mohli nahlížet do pracoven učitelů. Ani jedna strana na takovou rodinnou výuku nebyla zvyklá. Někdy jsme se i zasmáli: Když se žákyně omlouvala, že bude na hodině nalezato, protože musí mít mobil na nabíječku. Když jsem měla učebnu v téměř prázdné škole a zaslechla, jak pan učitel zpívá, bouchá rytmus do stolu a komentuje úryvky melodií... a přitom tam sedí sám a žáka poslouchá z počítače. Když za zvukem hudebního nástroje znělo cosi jako ventilace od akvária, na konci hodiny jsem se dozvěděla, že si vedle brácha hraje hry (obdiv sourozencům sdílejícím jeden prostor a schopným se soustředit).

Každý vyučující si našel svou cestu k žákům, reakce a technologické možnosti žáků byly odlišné, práce učitele daleko pestřejší a obtížnější, než při prezenční výuce. Poctivá práce učitele v tomto období vyžadovala daleko více energie a tvůrčích schopností než tradiční výuka a zaslouží si poděkování.

Pro všechny zúčastněné období náročné, ale nemáte pocit, že se zároveň otevřel prostor a čas nacházet věci podstatné a věci lidské?

Učíme se společně – na dálku...

Vedení a pedagogové ZŠ Kaplice, Školní 226

Nejen děti školou povinné, ale i my, učitelé a vedení školy, se musíme neustále učit a získávat nové dovednosti, vědomosti, kompetence a informace.

Již víc jak měsíc funguje na všech školách vzdělávání dětí na dálku, distančně, většinou pomocí nových technologií. Ani naše škola není výjimkou. Tento způsob výuky klade vysoké nároky nejen na žáky, ale i na jejich rodiče, babičky, dědečky, tety... Společně usedají k počítačům nebo notebookům a vypracovávají různé úkoly, které jim učitelé v rámci „home office“ připravují a zasílají.

Všichni pedagogové se snaží pomocí různých metodických portálů a společností, poskytujících možnosti vzdělávání a procvičování učiva, usnadnit a podpořit domácí vzdělávání svých žáků tím, že jim zasílají odkazy na tyto webové stránky. Také vytváří pro žáky nejen pracovní listy, přehledy učebních látek a různé učební programy, ale i např. videa, jak správně

Důležité informace k další výuce:

Individuální výuka v ZUŠ začne v týdnu od 11.5.

Kolektivní od 25.5. – zatím s omezeními dle opatření vlády.

Koncerty do konce školního roku budou zrušeny, nebo přesunuty na jiný termín – vyjma absolventských koncertů, které by měly proběhnout po 8.6. s dodržением aktuálních nařízeních.

Sledujte, prosím, informace na stránkách školy: www.zuskaplice.cz

Zájemcům o studium v ZUŠ :

Vážení rodiče, vzhledem k tomu, že podmínkou přijetí ke studiu v ZUŠ je vykonání talentové zkoušky a v současné situaci není vhodné organizovat talentové zkoušky v mateřských školách, rozhodli jsme se zorganizovat přijímání formou individuálních setkání – dítě, jeden rodič a pedagogové školy. Na každého uchazeče bude vyhrazen přesný čas – prosíme o dodržení termínu. Zájemci o výtvarný obor ať přinesou obrázky dle instrukcí na www.zuskaplice.cz

Talentové průzkumy proběhnou v budově Linecká č.p. 334:

18.5. od 13.00 do 17.00 hodin (obor hudební, výtvarný)

20.5. od 13.00 do 17.00 hodin (obor hudební, výtvarný, literárně dramatický)

Vyplňte si, prosím, předem elektronickou přihlášku na webových stránkách školy: http://www.zuskaplice.cz/prijimani_zaku.html

Rodiče, kteří neměli rezervaci termínu jako součást přihlášky, budeme kontaktovat telefonicky, v nové verzi přihlášky již bude i rezervace termínu.

psát písmenka v první třídě apod.

I pro nás, pro učitele, je to zcela nový způsob výuky, který si postupně osvojujeme a neustále hledáme nové, kvalitnější a jednodušší cesty a způsoby tohoto vzdělávání.

Podle nejrůznějších ohlasů a zpětných vazeb jsme zjistili, že se žáci do výuky pustili s vervou a zadané úkoly v drtivé většině plní svědomitě a zodpovědně. Za což je chválíme.

Chtěli bychom touto cestou poděkovat i jejich rodičům a prarodičům, kteří jsou jim velkou oporou při domácí přípravě a mnohdy právě díky jejich přičiněním mohou žáci celkem úspěšně pokračovat ve svém studiu. Přejeme všem hlavně pevné zdraví a dostatek sil ke zvládnutí této nelehké situace.

Držme si pěsti, navzájem se podporujme a věřme tomu, že to vše společně zvládneme!



Srdečně zveme všechny zájemce o studium v ZUŠ od září 2020

obory: ■ hudební ■ výtvarný ■ literárně dramatický

TALENTOVÉ ZKOUŠKY

dne 18. 5. od 13.00 do 17.00 hodin
obor hudební a výtvarný

dne 20. 5. od 13.00 do 17.00 hodin
obor hudební, výtvarný a literárně dramatický

Linecká č.p. 334, KAPLICE

Vyplňte si, prosím, předem elektronickou přihlášku na webových stránkách školy.

http://www.zuskaplice.cz/prijimani_zaku.html

V rámci krizového plánu ZŠ Školní

Mgr. Pavel Petr

Na naší škole v rámci Plánu krizové připravenosti probíhá od pondělí 23. 3. 2020 zajišťování péče o děti do 10 let pracovníků integrovaného záchranného systému, kteří musí být přítomni v zaměstnání a nemají jinou možnost zajištění hlídání dětí. Nyní jsou to děti zdravotnického personálu Domova pro seniory Kaplice.

Děti jsou ve škole v malých skupinkách. Pedagogičtí pracovníci se jim věnují, provádí různé zajímavé činnosti. Pokud se jedná o malé školáky, učitelé s nimi za pomoci moderních technologií opakují školní učivo. S menšími dětmi si učitelé hrají, pracují se stavebnicemi, kreslí, případně i zpívají.

Děti mají možnost využívat všechny prostory školy, nejvíce se jim líbí v tělocvičně, kde se věnují nejen hrám, ale i drobným sportovním aktivitám. Vše probíhá za přísných hygienických opatření (roušky, dezinfekce, mytí rukou...). Kolem poledne děti odcházejí do školní jídelny, kde pro ně a pro dozorující učitele připraví kuchařky chutný oběd.

Celá akce běží od 23. 3. 2020 a bude fungovat do odvolání. Ohlasy na naši práci jsou velmi kladné. A my máme dobrý pocit, že pomáháme těm, kteří za nás bojují v první linii a doslova nasazují své životy. A za to jim děkujeme.

Zápis do mateřských škol v Kaplici pro školní rok 2020/2021

Zápis proběhne bez přítomnosti dětí

od 2.5. do 16.5.2020.

Podrobnosti najdete na webových stránkách jednotlivých mateřských škol:

Nové Domovy 221: www.msnd.cz

Nové domky 643: www.msnovedomky.cz

1. Máje 771: www.mskaplice.cz

MŠ NOVÉ DOMKY

Čas zápisů do mateřských škol se pomalu blíží, ale z důvodu uzavření MŠ bohužel v letošním roce nemůže být uskutečněn Den otevřených dveří v naší škole. A proto bych Vám, rodičům, chtěla představit naši MŠ, alespoň tímto způsobem. Na našich webových stránkách také nově najdete virtuální prohlídku MŠ.

MŠ Nové Domky má kapacitu 112 dětí, které jsou rozděleny ve čtyřech třídách. Jednotlivé třídy jsou barevně sladěny. V naší MŠ jsou třídy heterogenní, neboli smíšené. Velkou výhodou takto věkově složené třídy je rychlá adaptace nových dětí, kdy nenastupují v takovém počtu jako je tomu ve třídách homogenních. Starší děti pomáhají začlenit nové děti do režimu dne, ukazují jim nové možnosti hry, děti snáze okoukají návyky ve třídě. Mladší děti se rychleji vyvíjejí, mají vzory v dětech starších.

Naše MŠ se zúčastňuje předplaveckého kurzu v Českém Krumlově, pořádá výlety, akce na zahradě, např. Den dětí, divadla, pasování předškolních dětí na školáky a mnoho dalších akcí.

Přeji Vám, aby jste si, i přes tuto nelehkou dobu, užívali krásné jarní počasí při společných aktivitách s Vašimi dětmi. S celým kolektivem MŠ se těšíme, snad již brzy, na viděnou v naší školce. Na nováčky a jejich rodiče se budeme těšit v září!



Bc. Sípalová Zdeňka, ředitelka a kolektiv MŠ

STAVEBNINY , ZAHRADA , DOPRAVA , MÍCHÁNÍ OMÍTEK A BAREV

BigMat

EVROPSKÁ SÍŤ STAVEBNIN

STAVIVA - BARVY s.r.o.

POŘÍČSKÁ 699
BORŠOV NAD VLTAVOU

Areál bývalého zahradnictví
u mostu přes silnici I/3

Otevírací doba Duben - Říjen

Po - Čt 7:00 - 16:30
Pá 7:00 - 17:00
So 7:00 - 11:30
Ne 8:00 - 10:30

- * Zahradní substráty , hnojiva , mulčovací kůra , rašelina
- * Pytlované okrasné valouny a mramorové drtě
- * Rozvoz a prodej sypkých materiálů - písek , drtě , kačirek , kůra
- * Půjčovna nářadí a drobné mechanizace
- * Bazénová chemie LAGUNA
- * Trubky a tvarovky pro vnitřní HT a venkovní KG kanalizaci
- * Vodoinstalační materiál PPR
- * Elektroinstalační materiál - kabely cyky, krabičky, chráničky
- * Cement , vápno , maltové směsi , lepidla , nivelační hmoty
- * Cihly , porobetonové tvárnice a příčkovky
- * Betonové obrubníky , dlažby , dlaždice , šalovací tvárnice , skruže
- * Izolace - minerální vata, fasádní a extrudovaný polystyren
- * Nářadí - stavební , malířské a zahradní FISKARS
- * Stavební chemie , silikony , montážní pěny , penetrace
- * Lazury , gely , oleje , impregnace na dřevo
- * Kamenné koberce - NATURAL STONE
- * Hutní materiál - Roxory a Kari sítě
- * Asfaltové lepenky - PB lahve - FLAGA
- * Spojovací materiál , vruty , hmoždinky - FISCHER
- * Štěpaný přírodní kámen PORFYR , RODOPY , ASPRO
- * Sádrokartony , tmely , profily a příslušenství
- * OSB desky , střešní latě , trámy 100 x100
- * Michací centrum STACHEMA 

WWW.STAVIVA-BARVY.CZ

INFO@STAVIVA-BARVY.CZ

Těšíme se na Vaši návštěvu na známé adrese...
MB FLORIA s.r.o. - Martin Bauernöpl
Květiny a zahradnické potřeby
Kaplice, Dlouhá ulice 168 - u autobusového nádraží

Tel. +420 777 490 240
email: info@mbfloria.cz
www.mbfloria.cz

 Martin Bauernöpl

Květiny a zahradnické potřeby
 v centru Kaplice, Dlouhá ulice 168



Hydraulika a Letecká technika – spolupracujeme s celým světem, připojte se k nám!

V současné době hledáme spolupracovníky

na technické pozice :

- Vedoucí energetiky
- Konstruktor projektant

na výrobní pozice :

- Pracovníky na CNC stroje
- Provozní zámečnick
- Kulič
- Soustružník
- Galvanizér
- Zkušební mechanik
- Skladový dělník

Více na www.jihostroj.com

Zaměstnancům nabízíme:

- práci v moderním pracovním prostředí
- vysoké finanční ohodnocení, příplatky nad rámec zákona
- odměna za hospodářský výsledek
- odměny při životních a pracovních výročních
- příspěvek na penzijní nebo životní připojištění
- 25 dní dovolené a další dny volna nad rámec zákona při důležitých osobních překážkách
- další vzdělávání, prohlubování a zvyšování kvalifikace
- příspěvky na stravování a možnost stravování přímo v závodě
- v moderní ubytovně hotelového typu nabízíme zaměstnancům dotované ubytování a v průběhu 2 let možnost získání nových bytů ve vysokém standardu

Pokud Vás naše nabídka zaujala, pošlete, prosím, životopis na uvedenou adresu.
Lidské zdroje: tel.: 380 340 725 kratka.monika@jihostroj.cz



Stezka korunami stromů s.r.o.

**hledá na HPP
kolegu/kolegyni na pozici**

pokladní

Místo výkonu práce:
Lipno nad Vltavou

Nástup možný ihned.

Více informací na T: 601 530 728,
nebo na E: info@stezkakorunami.stromu.cz

proxima
Realitní Kancelář

PŘES
25 LET
NA TRHU

REALITNÍ KANCELÁŘ PROXIMA

- prodej a koupě nemovitostí včetně právního servisu
- projekt na Váš rodinný dům
- ubytování pro firemní pracovníky
- směnárna

 RK PROXIMA v.o.s. 380 312 827 info@proxima-kaplice.cz
 Náměstí 206, Kaplice 723 824 010

PROFIKANAL
PETR NOVÁK

- Tlakové a mechanické čištění odpadů a kanalizací
- Monitoring kanalizace a potrubí

• ODBORNĚ • RYCHLE • KVALITNĚ

České Budějovice, E-mail: info@profikanal.cz

tel.: 721 046 000 www.profikanal.cz

JARNÍ VÝPRODEJ EKOBRIKET A PELET

NYNÍ NEJLEVNĚJŠÍ Z CELÉHO ROKU
Začínáme v dubnu!



• **EKOBRIKETY**
- několik druhů

• **PELETY** - několik druhů

Nejčistější, čerstvá
• **MULČOVACÍ KŮRA**

DOPRAVÍME AŽ K VÁM DOMŮ!

**Dle počtu odebraných palet
DOPRAVA ZDARMA!**

EKOPALIVO
ČISTÉ TEPLLO PRO VÁS DOMOV

www.ekopalivo.cz

Prodejna: Briketárna Větrní u Č.K.
Mobil: +420 734 768 420
E-mail: prodejnavetrni@ekopalivo.cz

Prodejna: Č. Budějovice, Na Dl. Louce
Mobil: + 420 777 917 714
E-mail: prodejnacb@ekopalivo.cz

aagneth
INTERNET

NOVÉ TARIFY
až 100 Mbit/s

PŘIPOJENÍ K INTERNETU

Od 150,- měsíčně

Žádné datové limity

Instalace do 48 hodin

Žádné smluvní závazky

Nejmodernější technologie

Skvělá odezva při online hraní

Vhodné i pro velké firmy

PANELOVÉ DOMY:
INSTALACE ZDARMA

RODINNÉ DOMY:
ANTÉNA ZDARMA

HD TELEVIZE



další informace na
www.AAGNETH.CZ

nebo na tel.
389 60 20 50

Funguje na TV, PC, tabletu i mobilu

Sledování pořadů až 7 dní zpětně

Výběr z více než 100 kanálů



dumrealit.cz

**... když chcete bezpečně
a rychle prodat vaši
nemovitost...**

**S důvěrou se můžete obrátit na mne.
Jsem Váš realitní makléř v tomto regionu.**

Prodám také Vaši nemovitost

- rychle
- bezpečně
- bez starostí
- za maximální cenu
- s plným servisem

Váš Jiří Kejšar



sídlo firmy: Jiří Kejšar, Realdomus 4, Nádraží 653, 382 32 Velešín
pobočka-kancelář: Nádražní 127/27, 37001 České Budějovice
mail: kejsar@dumrealit.cz
<http://www.dumrealit.cz/realdomus4> tel.: 608115501



DŘEVO ARTIKEL
Ševčík

- Palubky od 116,- Kč/m² s DPH
- Terasová prkna modřín od 280,- Kč/m² s DPH
- Stavební řezivo
- Truhlářské řezivo
- Podlahy
- OSB
- Lišty
- Barvy
- Spojovací materiál



ČESKÝ KRUMLOV
Kaplická 624
tel.: 777 961 018
www.drevo-artikel.cz

ZAHRADNICTVÍ MOSTKY



- BYLINKY

-ROUBOVANÉ OKURKY, RAJČATA, PAPRIKY,

LILEK, CUKROVÝ MELOUN

- SADBA SALÁT, BROKOLICE, ZELÍ, CELER,

KVĚTÁK, ČERVENÁ ŘEPA, CUKETA, LILEK

- BALKÓNOVÉ KVĚTINY

PRACOVNÍ DOBA

Po – Pá 8:00 – 17:00

So 8:00 – 12:00

Tel. 380 743 018



MĚŘENÍ ZRAKU
OPTOMETRISTOU KAŽDÉ
ÚTERÝ A ČTVRTEK

JSME SPECIALISTÉ NA
MULTIFOKÁLNÍ ČOČKY
VARILUX

NABÍZÍME ŠPIČKOVÉ
BRÝLOVÉ ČOČKY
ZN. ESSILOR VE
VŠECH CENOVÝCH
KATEGORIÍCH

MĚŘÍME, APLIKUJEME
A PRODÁVÁME
KONTAKTNÍ ČOČKY

O Váš zrak se v Kaplici staráme
již 6 let a moc Vám děkujeme
za Vaši přízeň.

OPTIKA
OLGA BARTOŇOVÁ



Náměstí 54, Kaplice
www.optikabartonova.cz

ENGEL

ENGEL V DOBĚ KORONAVIROVÉ

ZPRÁVY
Z ENGELU

ENGEL Kaplice se v této pro všechny nelehké době aktivně zapojuje do vývoje výroby ochranných pomůcek.



1) V souvislosti s nově vznikajícími projekty, které pomáhají bojovat s koronavirem, vznikl i projekt výroby respirátorů pomocí moderní technologie 3D tiskáren. V druhé vlně by se do výroby mohly zapojit firmy, které vlastní nebo vyrábějí vstříkolisy. ENGEL jasně deklaroval připravenost pomoci a je v úzkém kontaktu jak s ČVUT, tak s výrobcí segmentu MEDICAL průmyslu.

2) Hasiči ve Velešíně i díky pomoci ENGEL Kaplice začali na 3D tiskárnách vyrábět přípravky na šití šňůr k rouškám. Za pomoci dvou 3D tiskáren dokáží denně vyrobit až 80 ks těchto přípravků. Ty slouží k jednoduchému složení pruhu látky v šňůru, která se následně všije do roušek. Výrobky poté distribuují zdarma zájemcům po celé České republice. Rádi je také předají zájemcům z okolí. Stačí je kontaktovat na emailu: sdh.velesin@gmail.com.





3) Dětský domov Horní Planá, kterému se ENGEL Kaplice snaží dlouhodobě pomáhat, například vánoční akcí Strom přání, obdržel od ENGELu 250 roušek, 50 kusů desinfekcí a 500 párů rukavic. Zároveň ENGEL obdaroval i hasiče v Polné na Šumavě balíčkem 100 kusů roušek, 30 kusů desinfekcí a stovkou párů rukavic.

V současné době to nemá zkrátka jednoduché nikdo. Jsme rádi, že vidíme tolik solidarity kolem nás. To nás naplňuje optimismem.

Tým ENGEL Kaplice

#spolecnetozvladneme

Aktuální volné pozice najdete na www.pracevengelu.cz

Náborové oddělení: Karel Vlnš  +420380386736  karel.vlns@engel.at



[www.fb.com/ENGELCZkariera](https://www.facebook.com/ENGELCZkariera)



www.engel.cz



www.pracevengelu.cz

Další zakázky přinášší nové příležitosti!

Firma HAUSER je celoevropský úspěšný dodavatel kompletních řešení chladicího nábytku a chladicí techniky. Spojení 70-ti let zkušeností, inovací a vysokého standardu kvality charakterizují všechny naše produkty a služby.

Rádi teď u nás přivítáme:

- * OBSLUHU A SEŘIZOVAČE CNC
- * ZÁMEČNÍKY
- * ELEKTRIKÁŘE
- * SVÁŘEČE
- * MONTÁŽNÍ DĚLNÍKY
- * OBSLUHU LAKOVNY
- * MANIPULANTY S VZV
- * TECHNOLOGY VÝROBY

Nabídneme Vám:

- * Stabilní zaměstnání v mezinárodní společnosti
- * Atraktivní mzdu s řadou příplatků
- * Věrnostní prémie až 120 % měsíční mzdy
- * 25 dní placené dovolené
- * Dotované stravování přímo v závodě
- * Příspěvek na životní pojištění / penzijní spoření
- * Štědrý příspěvek na dojíždění
- * Podporu zdravotní prevence
- * Příspěvky na dětské letní tábory a sportovní akce
- * Dotované masáže a další benefity

Tak nezamrzněte na svém starém místě!
Hledejte práci na www.hauser.cz



Bližší informace
na personálním
oddělení

Ing. Lenka Nožičková
lenka.nozickova@hauser.com
+420 388 404 315

HAUSER spol. s r.o.
382 41 Kaplice 253
Další volná místa na
www.hauser.cz